Продажа

дом 114 м² на участке 6 сот.

Казань,

Республика Татарстан (Татарстан), Казань, улица Манзара

₽ 10 800 000

Продам дом в элитном коттеджном поселке Брайт Парк, 114 кв.м 6 соток. Все коммуникации заведены, качественная предчистовая отделка. Дом выполнен с использованием качественных дорогих материалов: Крыша - Гибкая черепица, фасад выполнен из облицовочного кирпича в сочетании с мокрым фасадом, широкоформатные окна Rehau , 5 камерный профиль тройной стеклопакет, теплые полы по всему полу, радиаторы под каждым окном. Удачная планировка : прихожая 7 кв.м. кухня-студия 35 кв.м, с.у 5 кв.м. с выходом на террасу, 3 спальни и отдельная котельная. Удачное расположение в самом начале поселка. Поселок под охраной и видеонаблюдением, асфальтированные подъездные пути. Перед въездом в поселок расположен новый ТЦ пятерочка и другие магазины. Документы готовы к продаже. Возможна помощь в оформлении ипотеки по выгодной процентной ставке. Есть еще предложения по домам как в этом так и в других коттеджных поселках . Обращайтесь. Запись на экскурсию по телефону. Возможен онлайн показ.

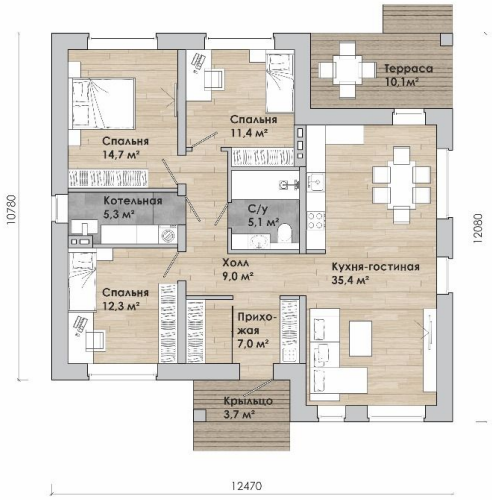

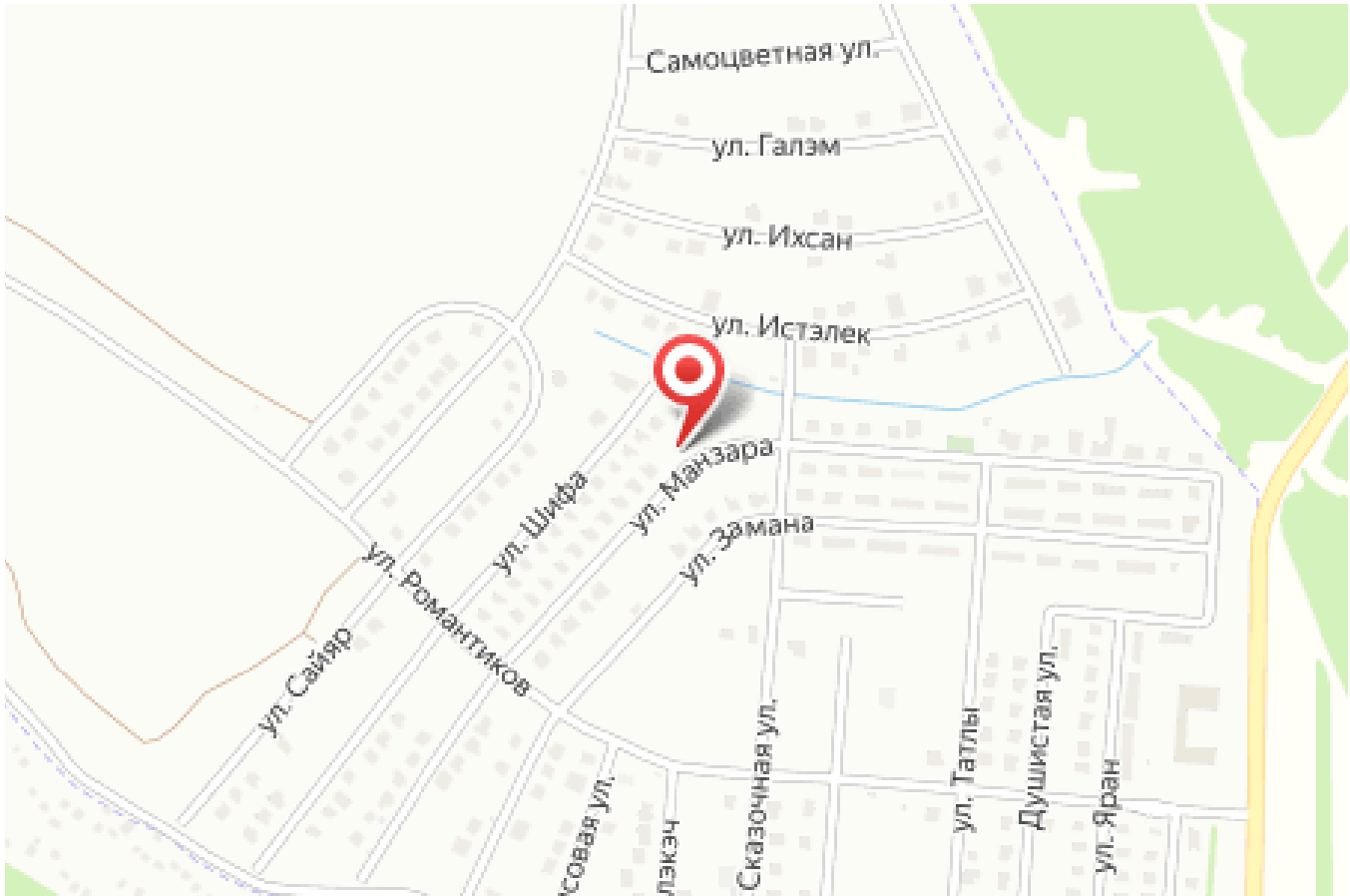

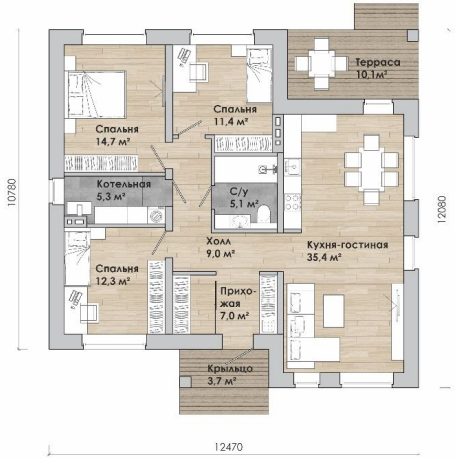

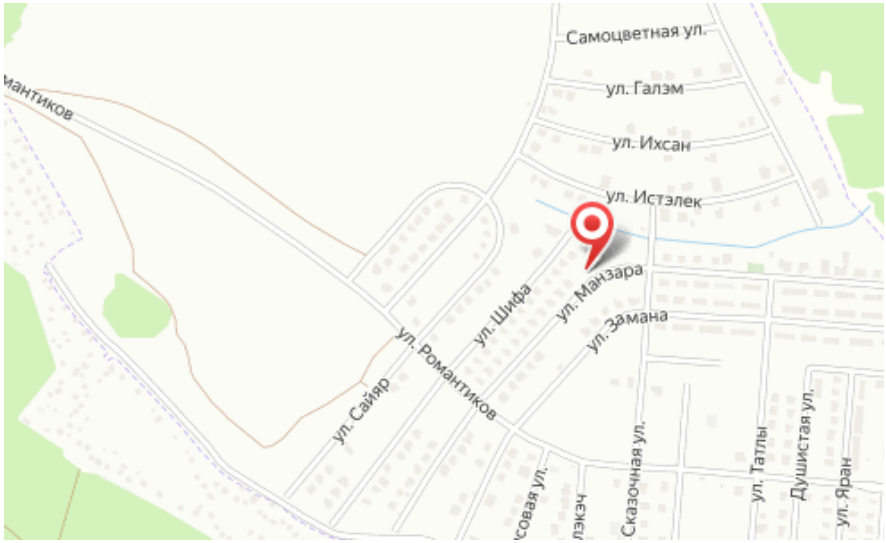

Тип объекта: **дом**
Общая площадь: **114 м²**
Количество этажей: **1**
Тип участка: **ИЖС**
Душ: **В доме**

Тип дома: **кирпичный**
Площадь участка: **6 сот.**
Материал стен: **Кирпич**
Санузел: **в доме**
Удобства: **все есть необходимое**